



# INSCRIPCIÓN

25 de julio al 13 de agosto

**Inicio: 20 de agosto**

# COMPROMISOS QUE ADQUIERES AL INSCRIBIRTE

Ser alumno regular.

Asistir a sesiones y ensayos puntualmente.

Participar en eventos internos y externos.

Competir en concursos institucionales.



- Puedes pertenecer a máximo dos clubes, mientras tengan horarios diferentes.
- Debes asegurarte de no contraponer actividades extracurriculares. Mientras no se empalmen horarios, puedes estar en varios departamentos de la preparatoria.

# IMPORTANTE

- Se llena un solo formulario para uno o dos clubes.
- Una vez inscrito, no se realizan cambios de club durante el semestre.
- En caso de seleccionar dos clubes, éstos se marcan en la ***Solicitud de Inscripción*** y se escriben en la ***Carta de Responsabilidad y Autorización***.

# PASOS PARA INSCRIBIRTE

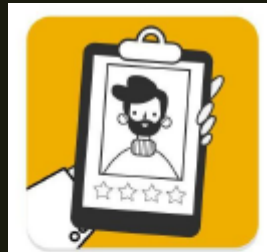

1

Descarga el documento "Formatos de Inscripción", el cual contiene **2** hojas, imprímelos, llénalos correcta y legiblemente sin olvidar las firmas y escanéalos.

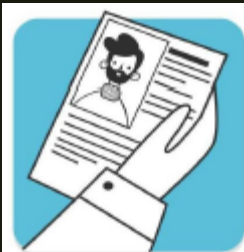

2

Contesta el siguiente formulario <https://forms.gle/YPUpifXDrB6vkt1X7>, en donde se definirá el club al cual quieres pertenecer.



3

En la última pregunta del formulario deberás cargar el PDF "Formatos de Inscripción", una vez realizado todo, puedes enviarlo y quedarás inscrito.



4

Acude a tu club, en el aula y horario correspondientes a partir del 20 de Agosto

**Nombra el documento de la siguiente manera:**

CLUB(ES)\_UNIDAD(U1, U2)\_APELLIDOS\_MATRÍCULA\_GRUPO

Ejemplos:

PERIODISMO\_U1\_LOPEZDELAGARZA\_1234567\_320

BAILES\_TEATRO\_U2\_LOPEZDELAGARZA\_1234567\_118



# ¡BIENVENIDO AL CLUB!



**ERES**

CULTURA

**Horario de Oficina de Difusión Cultural**

Puentes: 8 am a 6 pm.

Oriente: 2 a 6 pm.



**8119109427**



**1x9e6rs**