

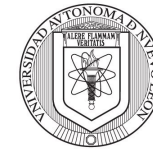

UNIVERSIDAD AUTÓNOMA DE NUEVO LEÓN



UANL

UNIVERSIDAD AUTÓNOMA DE NUEVO LEÓN

RC-ESC-010
REV: 00-11/17

MC. ROGELIO G. GARZA RIVERA
RECTOR

M.A. CARMEN DEL ROSARIO DE LA FUENTE GARCÍA
SECRETARIA GENERAL

DR. SANTOS GUZMÁN LÓPEZ
SECRETARIO ACADÉMICO

DR. FERNANDO JAVIER GÓMEZ TRIANA
DIRECTOR DEL SISTEMA DE ESTUDIOS
DE NIVEL MEDIO SUPERIOR

MTRA. MARÍA LETICIA SEGURA ARÉVALO
DIRECTORA PREPARATORIA 7

DRA. VERÓNICA ADRIANA AGUIRRE LIMÓN
JEFE DEL DEPARTAMENTO ESCOLAR Y DE ARCHIVO
DE LA PREPARATORIA 7

Logra la oportunidad de recibir una educación bilingüe de excelencia, que te permitirá transitar de estudiante triunfador a profesional exitoso, preparado para enfrentar los retos de la nueva

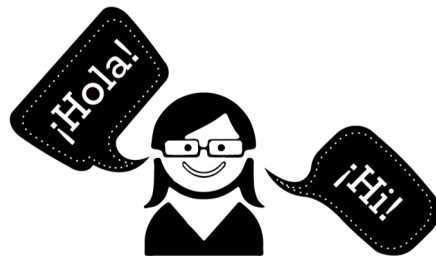

Proceso de Asignación de Espacios en la Educación Media Superior del Estado de Nuevo León 2018



INGRESO A PREPARATORIA

Bachillerato Bilingüe

Programa educativo de clase mundial que ofrece a los estudiantes una educación de calidad con énfasis en una segunda lengua (Inglés)

UNIDAD I (Puentes)
UNIDAD II (Oriente)

**FECHA DE EXAMEN TOEFL:
26 DE MAYO**

Febrero 2018



A los interesados en cursar el programa educativo BACHILLERATO BILINGÜE en la Preparatoria 7 Unidad I (Puentes) o Unidad II (Oriente), se les informa a continuación los requisitos y procedimientos a seguir.

Requisitos:

1. Estar registrado en el Proceso de Asignación de Espacios en la Educación Media Superior del Estado de Nuevo León 2018.
2. Realizar pago correspondiente y registrarse para sustentar el examen Test Of English as a Foreign Language (TOEFL).
3. Presentar el examen TOEFL el día, lugar y hora indicados.

Procedimiento:

- Presentarse en el Departamento de Tesorería de esta Preparatoria, con la hoja de Pre-registro al Proceso de Asignación de Espacios en la Educación Media Superior del Estado de Nuevo León 2018 **pagada**, del 27 de abril al 4 de mayo de 2018, en un horario de 8:00 a 14:00 horas, para realizar el pago de **\$850.00**, por concepto de derecho a examen TOEFL.

- Pasar al Departamento Escolar y Archivo de esta Preparatoria con su hoja de Pre-registro al Proceso de Asignación de Espacios en la Educación Media Superior del Estado de Nuevo León 2018, con el recibo de pago y llenar la solicitud de inscripción al examen TOEFL.

- Lugar, fecha y hora para presentar el examen TOEFL:

Preparatoria 7:
- Unidad I (Puentes)
- Unidad II (Oriente)

- Sábado 26 de mayo de 2018
a las 9:00 horas.

- Indicaciones para el día del examen TOEFL:

- ⇒ Presentarse 30 minutos antes de la hora indicada en esta preparatoria.
- ⇒ Traer una identificación.
- ⇒ Mostrar comprobante de pago del examen TOEFL.
- ⇒ Traer lápices del número 2 1/2 y borrador .
- ⇒ No se permite el uso de dispositivos electrónicos durante la aplicación del examen.

- Secciones y duración del examen TOEFL:

Secciones	Duración
⇒ Comprensión Auditiva	35 min.
⇒ Gramática	25 min.
⇒ Comprensión de Lectura	55 min.



Para que el aspirante pueda realizar la inscripción definitiva a este programa educativo, deberá ser asignado a esta Preparatoria en el Proceso de Asignación de Espacios en la Educación Media Superior 2018, además obtener un lugar de acuerdo al cupo de los grupos bilingües.

En caso de no ser asignado a esta preparatoria, el resultado del examen TOEFL le será entregado del 9 al 13 de julio de 2018.

Para mayores informes acudir al Departamento Escolar y Archivo:

Preparatoria 7 Unidad I (Puentes)
Av. Las Puentes 1er. Sector
San Nicolás de los Garza, N. L.
Tel: 8330-3135 y 8330-3882 Ext.116

FB: Prepa7Puentes

Tw: @prepa7uanl

Preparatoria 7 Unidad II (Oriente)
Ave. Jacarandas 700
Frac. Hacienda Los Morales
San Nicolás de los Garza, N. L.
Tel: 8379 7414, 8394 1999 Ext. 118

FB: Prepa7Oriente

Tw: @prepa7uanl

